

Bestandsaufnahme im Rahmen der Richtlinie zur Förderung des Aufbaus von Hochgeschwindigkeitsnetzen im Freistaat Bayern (Breitbandrichtlinie – BbR).

10.01.2016 | Stadt Burgbernheim, Rathausplatz 1 , 91593 Burgbernheim

Bestandsaufnahme

im Rahmen der Richtlinie zur Förderung des Aufbaus von Hochgeschwindigkeitsnetzen im Freistaat Bayern (Breitbandrichtlinie – BbR) vom 09.07.2014.

1. Die Stadt Burgbernheim hat ein vorläufiges Erschließungsgebiet festgelegt.
2. Die derzeitige Ist-Versorgung nach der Markterkundung ist in folgender Tabelle und Karte dargestellt:

Die aktuelle Ist-Versorgung von Burgbernheim **nach dem Ausbau des 1. Verfahrens** im vorläufigen Erschließungsgebiet sieht wie folgt aus:

Tabelle der Ist-Versorgung: Stand nach der Markterkundung 1. Verfahren *)1									
Download [Mbit/s]	<=15 Mbit/s Down/1 Mbit/s Up			16 Mbit/s Down/1 Mbit/s Up			>= 30 Mbit/s Down/ 2 Mbit/s Up		
Burgbernheim	ja	nein	z.T.	ja	nein	z.T.	ja	nein	z.T.
Ortskern		x				x			x
Aumühle	x				x			x	
Buchheim	x				x			x	
Hagenmühle	x				x			x	
Hilpertshof		x			x		x		
Hochbach		x			x		x		
Pfaffenhofen		x			x		x		
Schwebheim	x				x			x	
Siedlung Erlach	x				x			x	
Wildbad		x			x		x		

*)1 Der Ausbau des 1. Verfahren wurde als erledigt unterstellt.

Stadt Burgbernheim

Ist Versorgung
Stand: nach Markterkundung
Stand: 10.01.2016

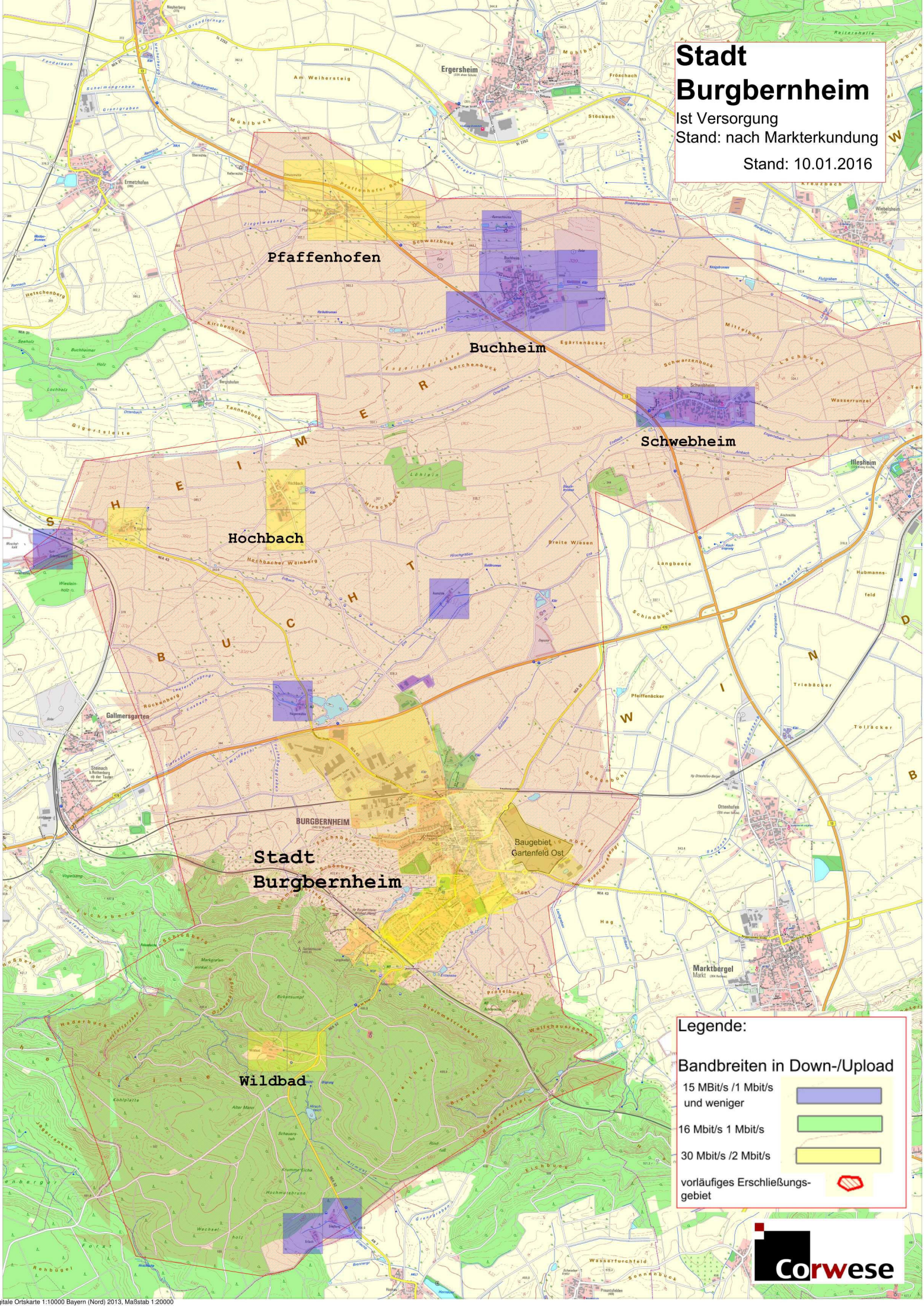

Pfaffenhofen

Buchheim

Schwebheim

Hochbach

**Stadt
Burgbernheim**

Wildbad

Legende:

Bandbreiten in Down-/Upload

- 15 Mbit/s / 1 Mbit/s und weniger
- 16 Mbit/s / 1 Mbit/s
- 30 Mbit/s / 2 Mbit/s
- vorläufiges Erschließungsgebiet

